



Caucho natural en Colombia: **Avances y retos**

FERNANDO GARCIA RUBIO

Director ejecutivo

Confederación Cauchera Colombiana

Corporación Centro de Investigación en Caucho natural – CENICAUCHO



Linea del tiempo – Caucho natural en Colombia

2



1960
INCORA



1975
Desarrollo Rural
Integrado - DRI



1994
Certificado de
incentivo
forestal



1996
Programa de sustitución
de cultivos ilícitos



2000
PRONATTA
Programa nacional
de transferencia de
tecnología
agropecuaria



Linea del tiempo – Caucho natural en Colombia

3

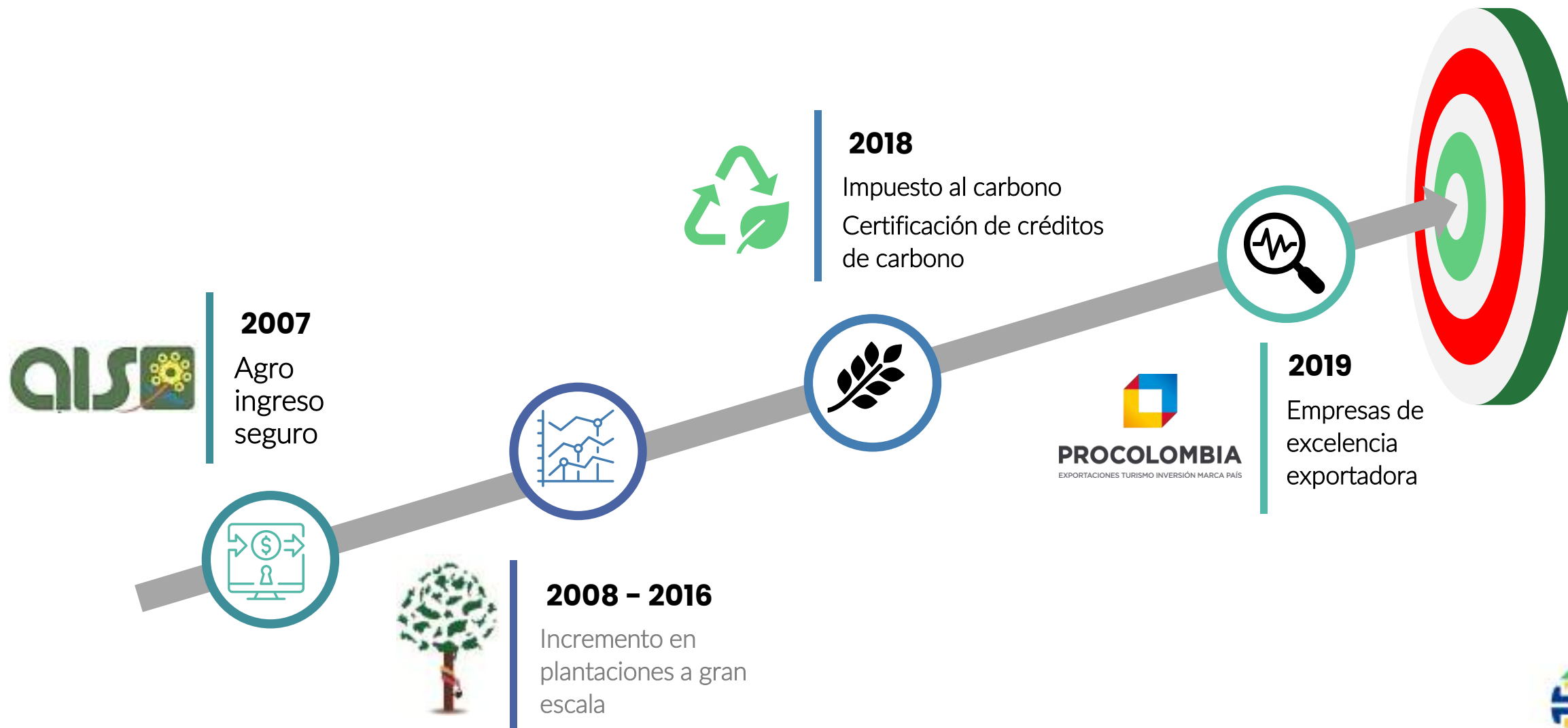

Linea del tiempo – Caucho natural en Colombia

4

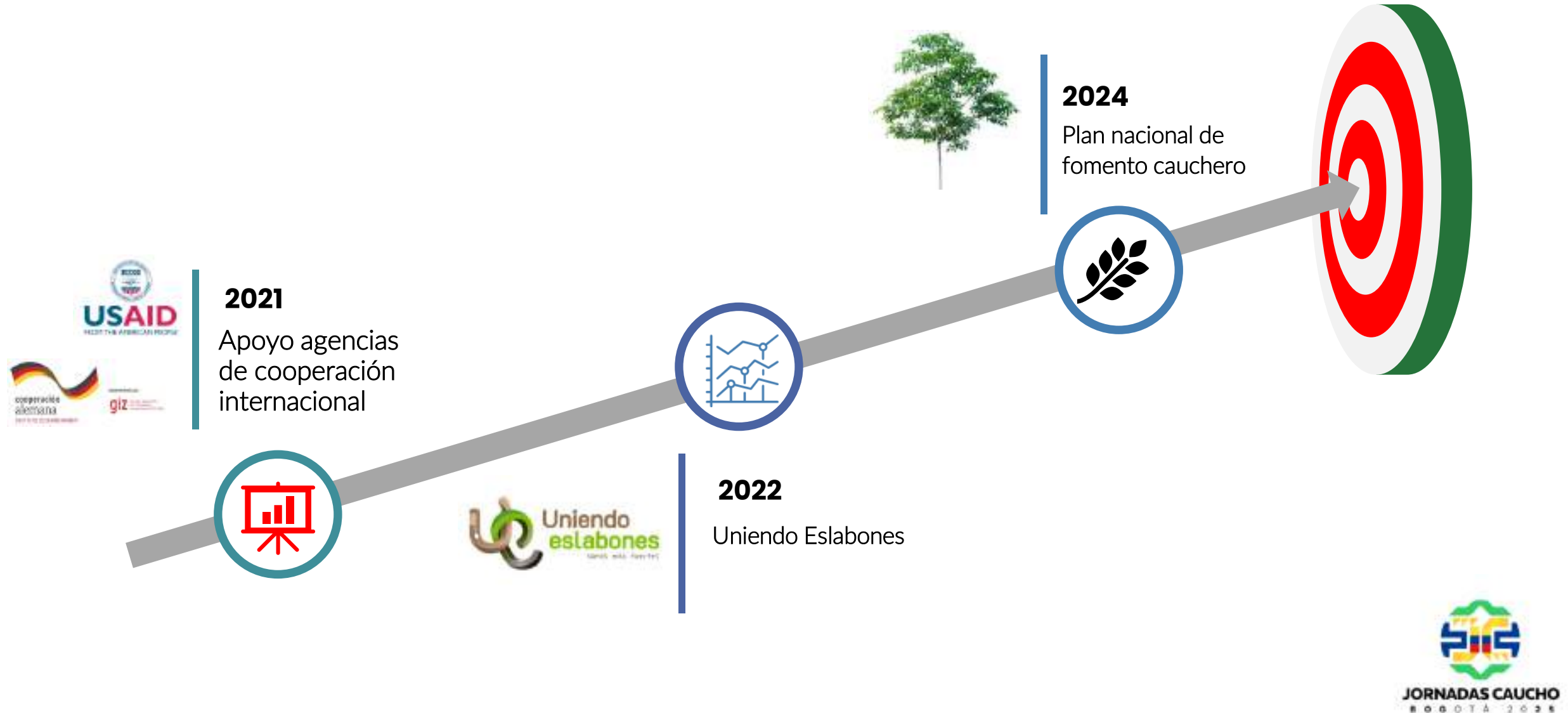

TRABAJO EN EQUIPO

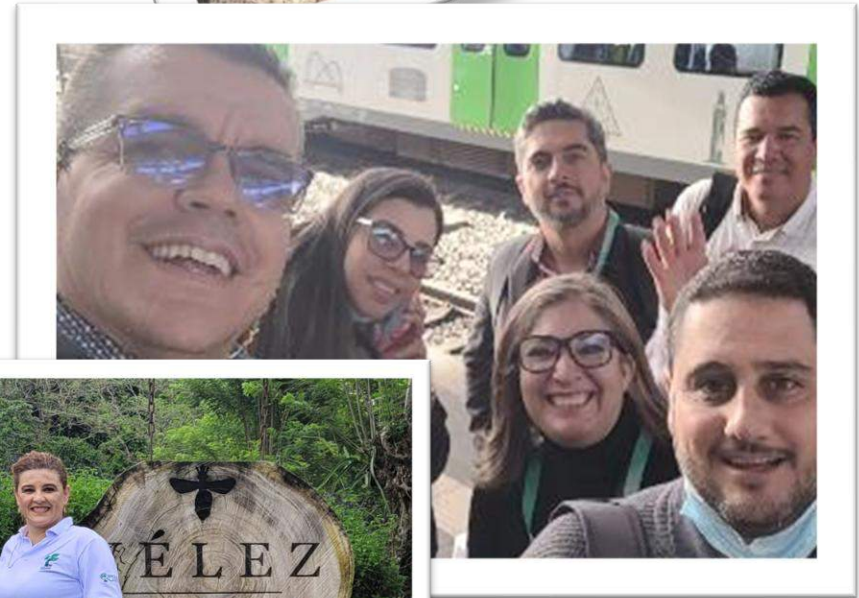



Uniendo eslabones

somos más fuertes



EL CAUCHO NATURAL EN COLOMBIA

Área Actual: 70,000 Hectáreas (CCC, 2019)

Área Potencial:

Aptitud	Área (Hectáreas)
Aptitud alta	7.882.348
Aptitud media	5.815.210
Aptitud Baja	2.602.642
Total	16.300.200

14,3 %

Territorio Nacional

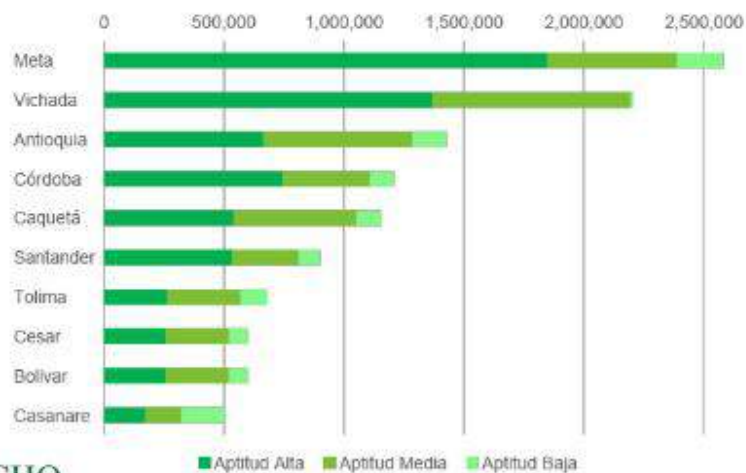

ASPECTOS SOCIALES Y AMBIENTALES



+ 15.000 pequeños productores



19 Departamentos (zonas de conflicto)



+ 30% son mujeres rurales / + 20% jóvenes



+ de 8 etnias indígenas / comunidades afrodescendientes



Víctimas del conflicto, firmantes del acuerdo de paz, madres cabeza de familia



+ de 50 asociaciones de productores de primer y segundo nivel



ASPECTOS SOCIALES Y AMBIENTALES (2)



+ 25 mil hectáreas de coca sustituidas



+ de 10.000 hectáreas en acuerdos de conservación de bosques naturales incluido bosque amazónico



+ 32.000 hectáreas certificadas en créditos de carbono



Cero hectáreas deforestadas



+74 productores certificados bajo un estándar internacional de Manejo Forestal Sostenible (FSC®) - 1era Comunidad indígena del mundo. 1er grupo de caucheros amazónicos



AGROINDUSTRIA E INDUSTRIA



4 Plantas de caucho TSR



4 plantas de látex centrifugado



+ de 5 iniciativas de transformación en lámina



Una planta de látex cremado



Colombia



Jueves, 31 de octubre de 2024
\$ 4.395,53
TRM

DEPARTAMENTO: Todas
MUNICIPIO: Todas
VEREDA: Todas
NOMBRE PRODUCTOR: Todas
PROGRAMA1: Todas
PROGRAMA2: Todas
PROGRAMA3: Todas
FASE: Todas
PROYECTO1: Todas
PROYECTO2: Todas
PROYECTO3: Todas

OCHO, CA... 64
CIA... 302
USAID 438
GIZ1 FASE1 286
GIZ1 FASE2 218
CAQUETA... 74
ASOHECA 85
GIZ2 115
VA 115
FSC 88



Desistimientos por motivo

Motivo	No Productores
No hay plantación	32
No esta interesado	29
Venta de predio	23
Falta de recursos para el desarrollo de labores	13
Beneficiario no habita en la zona	5
No se logro contactar	5
Asoheca y el equipo tecnico lo descarta	4
Fallecimiento	4
No firma acuerdo de conservación	4
Sede titularidad del proyecto	2
Ya tiene un contrato de producción	2
Enfermedad	1
Total	127

Desistimientos por Departamento

Departamento	No Productores
Caquetá	88
Meta	27
Tolima	7
Cundinamarca	3
Putumayo	2
Total	127

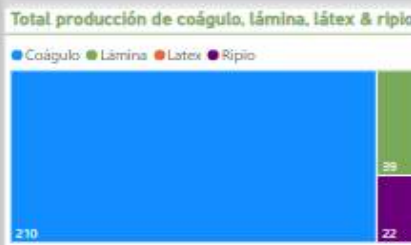

No Visitas

36,30%
Total registros
1
No VISITAS
29,06%
Total registros
2
No VISITAS
21,13%
Total registros
4



53
CAP promedio P1

15
Prom. Calificación productor



382.064
Total producción anual (Kg)



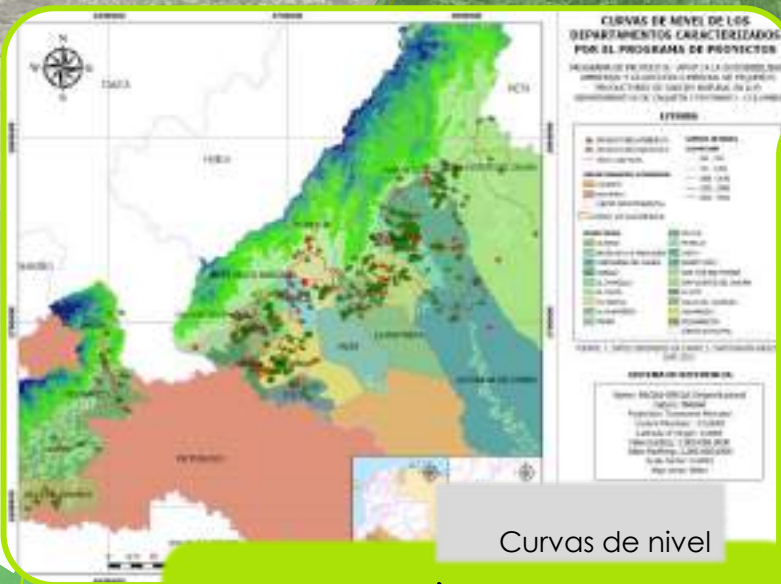

Curvas de nivel

Análisis del territorio



Modelo Digital de Elevación (DEM)



Análisis fitosanitario

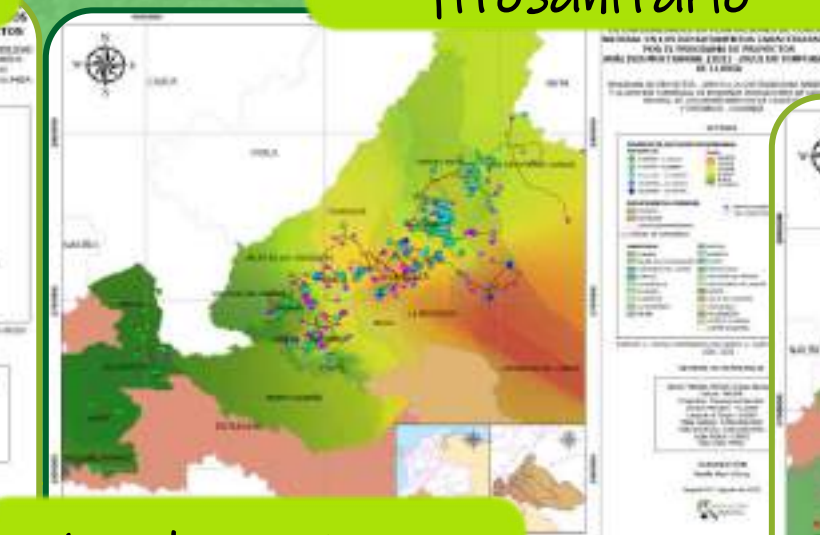

Plan de monitoreo

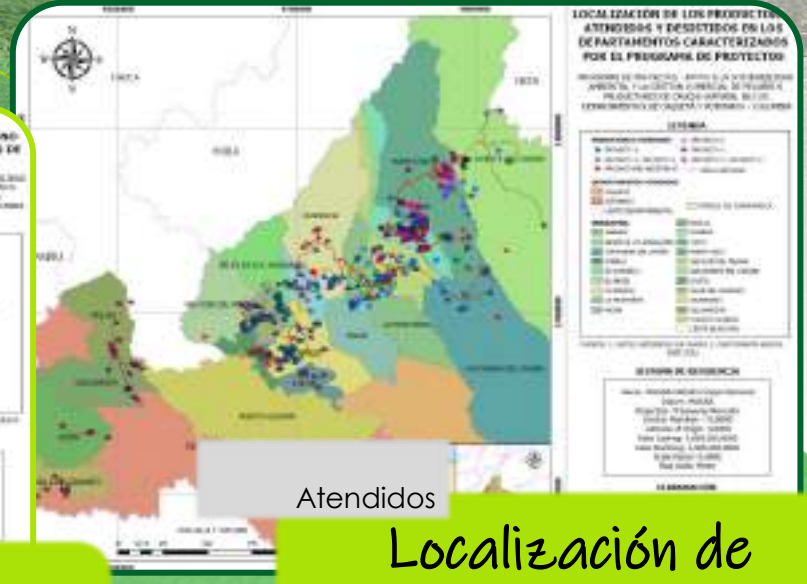

Atendidos

Localización de productores

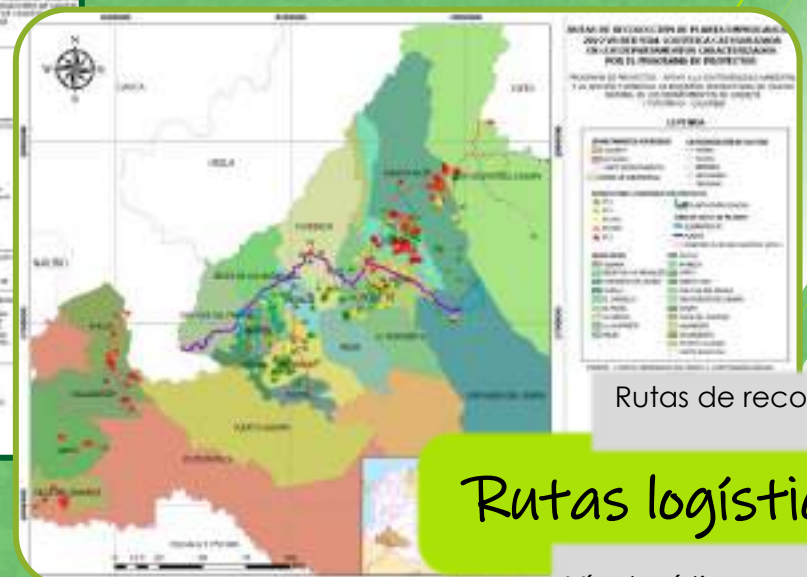

Rutas de recolección de planta

Rutas logísticas





CENTRO DE BENEFICIO DE CAUCHO NATURAL

Asocauchat

Este centro de beneficio de caucho natural se hizo posible gracias al apoyo de la Cooperación Alemana para el Desarrollo (GIZ) y la Corporación Centro de Investigación en Caucho (CENICAUCHO). Esta infraestructura tiene el objetivo de potenciar la producción y comercialización de caucho natural de las familias productoras de la región. Esta iniciativa es posible gracias a la colaboración de 26 familias caucheras asociadas a nuestra organización.

AGOSTO 2026



CENTRO DE ACOPIO ASOCIATIVO DE CAUCHO NATURAL

Asocauchag

Este centro de acopio asociativo de caucho natural se hizo posible gracias al apoyo de la Cooperación Alemana para el Desarrollo (GIZ) y la Corporación Centro de Investigación en Caucho (CENICAUCHO). La infraestructura tiene el objetivo de potenciar la producción y comercialización de caucho natural de las familias productoras de la región. Esta iniciativa es posible gracias a la colaboración de 38 familias caucheras asociadas a nuestra organización.

NOVIEMBRE 2024











Anterior

“Adelante de los pasos de un hombre
siempre van los pasos de una...

... *Mujer*”



ENICAUCHO
Empresario y Centro de
Investigación y Desarrollo



Uniendo
eslabones

Exportaciones

23

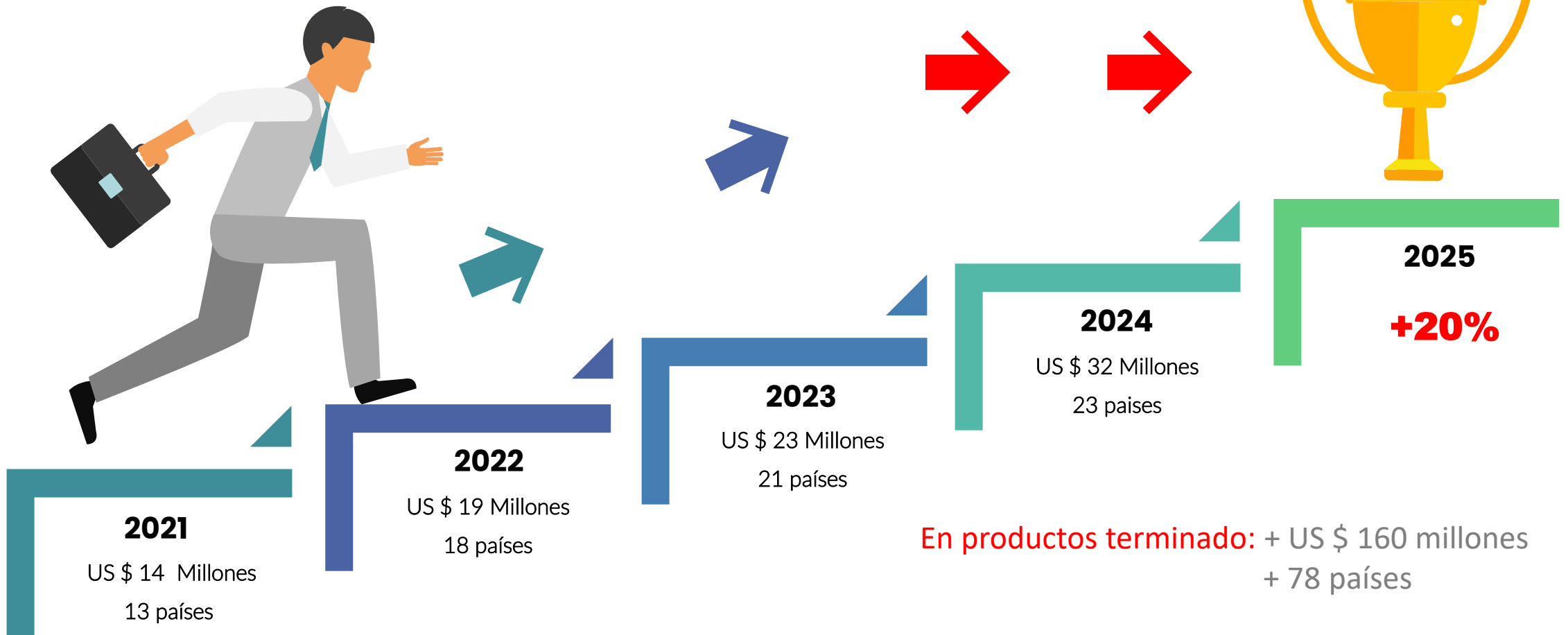

FUENTE: DANE 2024





En el lanzamiento de la marca Caucho Natural 100% colombiano, estuvieron presentes Gabriel Gómez - Vicepresidente de Exportaciones de Procolombia, Aura Pimiento, Gerente de Exportaciones de Procolombia, Fernando García Rubio, Director ejecutivo de Confecaucho y Efraín Mantilla, Asesor Senior de Exportaciones de Procolombia.

Futuro prometedor para el caucho

Asuturno, el presidente de la Junta Directiva de la Confederación de Caucho, Mauricio de Greiff, inició el evento resaltando la importancia de cada eslabón de la cadena productiva.

"Desde el cultivo hasta el reciclado, pasando por la agroindustria, todos somos parte fundamental de este proyecto", resaltó De Greiff.

Resaltó un futuro prometedor para el sector, donde cada familia pueda sostener su empresa durante varias generaciones, unos 30 a 25 años, fortaleciendo así el sentido de pertenencia y compromiso con la marca.

Fernando García, director ejecutivo de la Confederación Colombiana de Caucho, resaltó el esfuerzo colectivo de la cadena productiva y presentó iniciativas como 'Uniendo Eslabones', que buscan fortalecer la oferta local y cerrar brechas entre las diferentes cadenas de la industria.

Por su parte, Rodrigo Ibáñez, vicepresidente de Estrategia y Sostenibilidad de Sempertex, manifestó que la importancia para el país de este lanzamiento es contar con una marca que respalde a las empresas que producen a base de caucho natural.

Con información de Procolombia



CERTIFICADO FSC Y EVENTO GIZ







Programas

Industria del caucho reportó un crecimiento del 220% desde el 2019 a la fecha

El año anterior el sector reportó ventas por US\$ 17 millones en exportaciones de las partidas arancelarias agroindustriales.



PUBLICIDAD



COLOMBIA AGRARIA



RETOS

PLAN NACIONAL DE FOMENTO CAUCHERO 2025



Caucho natural eficiente

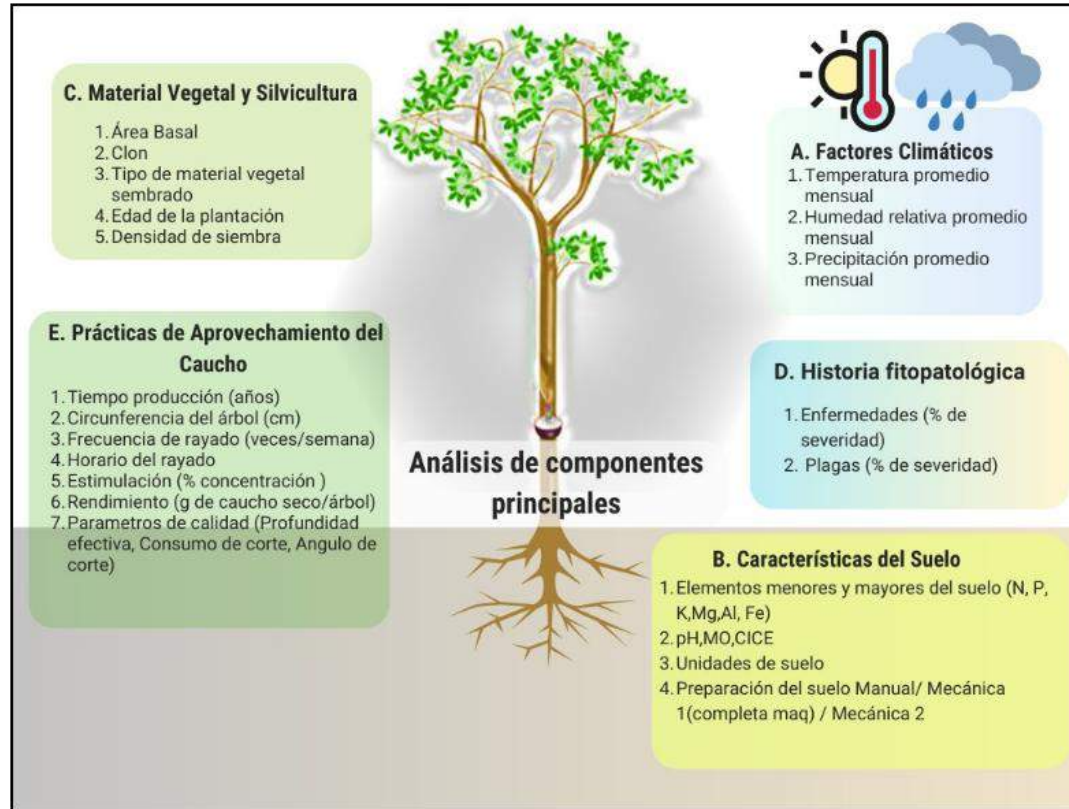

Nombre de la finca	Departamento
Finca 1	Antioquia
Finca 2	Meta
Finca 3	Vichada
Finca 4	Norte de Santander
Finca 5	Caldas
Finca 6	Córdoba

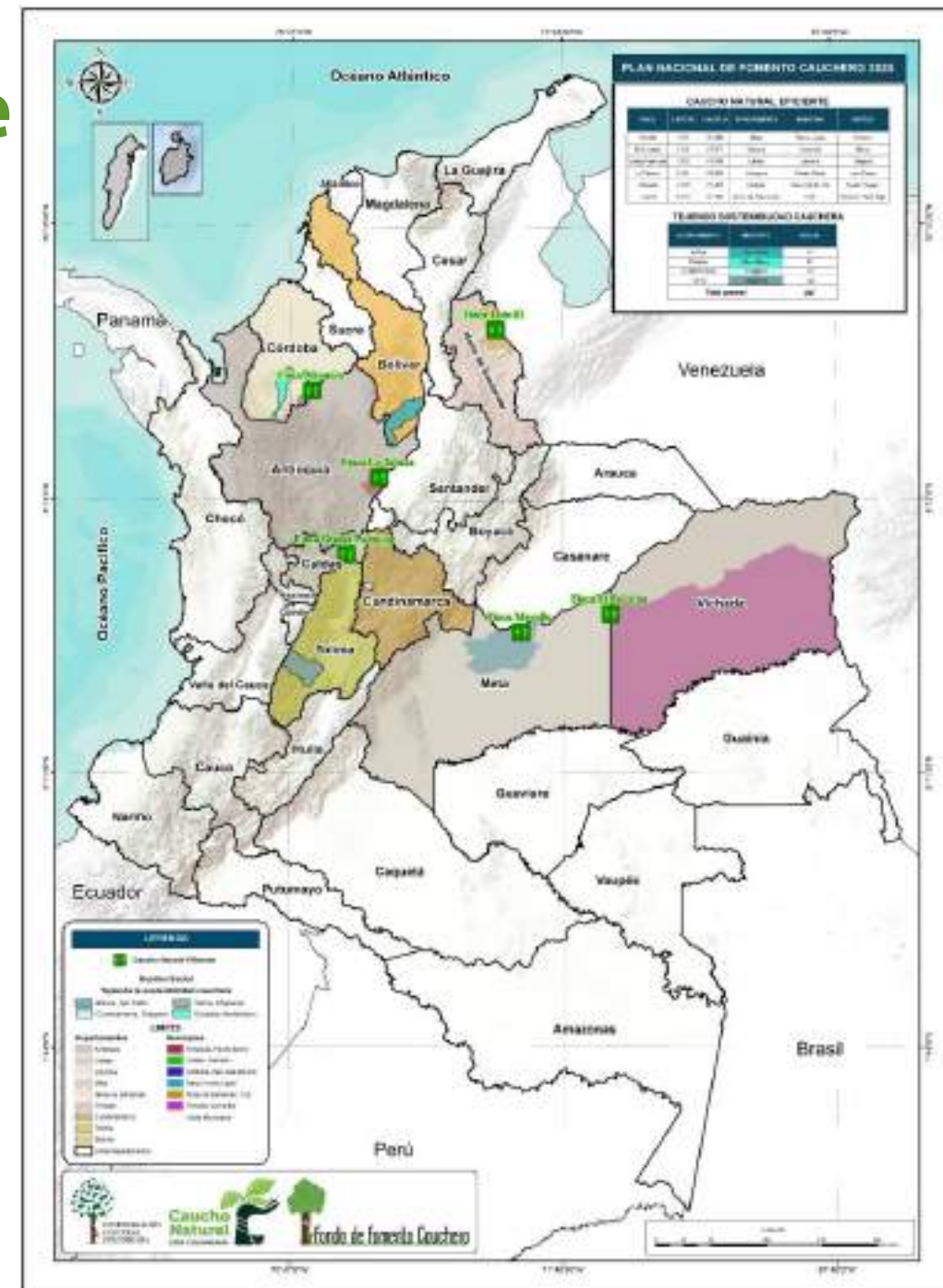

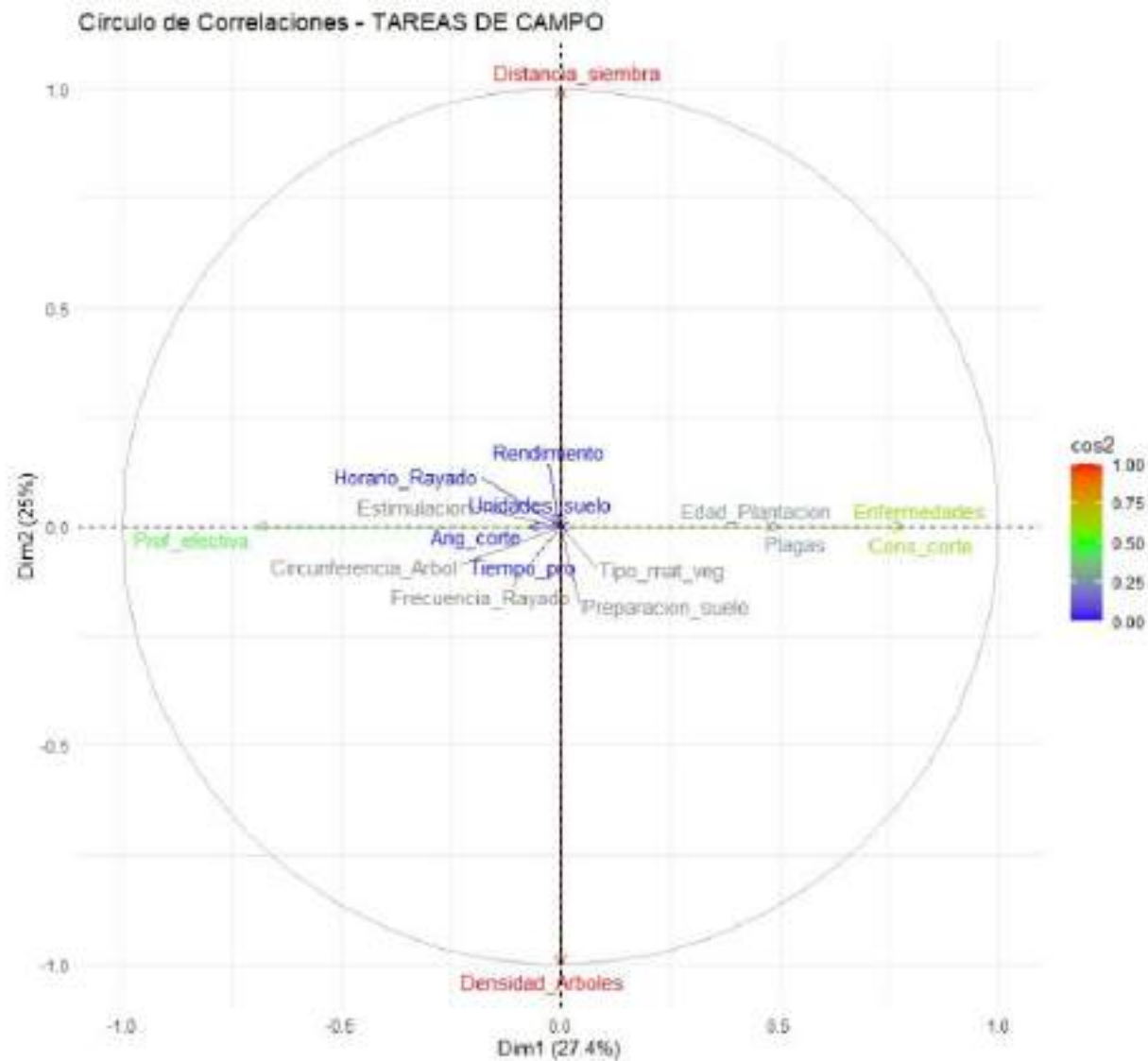

Variable	Descripción
ID_Muestra	Identificación única de la muestra
Finca	Número o nombre de la finca
Area_Finca(ha)	Área total de la finca en hectáreas
Num_Arboles	Número total de árboles en la finca
Temperatura (°C)	Temperatura promedio en la medición
Humedad (%)	Humedad relativa
Precipitacion(mm)	Lluvia acumulada en la medición
pH_Suelo	Medida de acidez/alcalinidad del suelo
N	Valor resultante análisis de suelo
P	Valor resultante análisis de suelo
K	Valor resultante análisis de suelo
Ca	Valor resultante análisis de suelo
Mg	Valor resultante análisis de suelo
S	Valor resultante análisis de suelo
Materia_Organica	Contenido de materia orgánica en el suelo
Aplicación_fertilizante_kg/ha	
Tipo_mat_veg	
Tipo_clon	
Densidad_Arboles	Árboles por hectárea (calculado)
Circunferencia_Arbol	Medida
Edad_Plantación	Años de la plantación
Frecuencia_Rayado	Veces por semana que se realiza el rayado
Horario_Rayado	Jornada en la que realiza el rayado
Estimulación_Química	Producto usado para la estimulación (si aplica)
Producción_Total_kg	Producción total de caucho en la finca
Producción_por_Arbol	Producción individual de cada árbol
Producción_por_Hectárea	Producción relativa por hectárea











PIE DE
METRO DIGITAL

mm/inch

20.3

OFF ON ZERO

FINCA EL BERLÍN

22 de noviembre de 2022



DETALLES DE CAMPO

Campo	VUELO_CAQUETA_HECTOR
Área	4.46 ha

Resumen

CARACTERIZACIÓN FINCA EL BERLÍN, LOCALIZADA EN EL MUNICIPIO DE PUERTO RICO - DEPARTAMENTO DE CAQUETÁ.

ÍNDICE NVDI | 17-11-2021

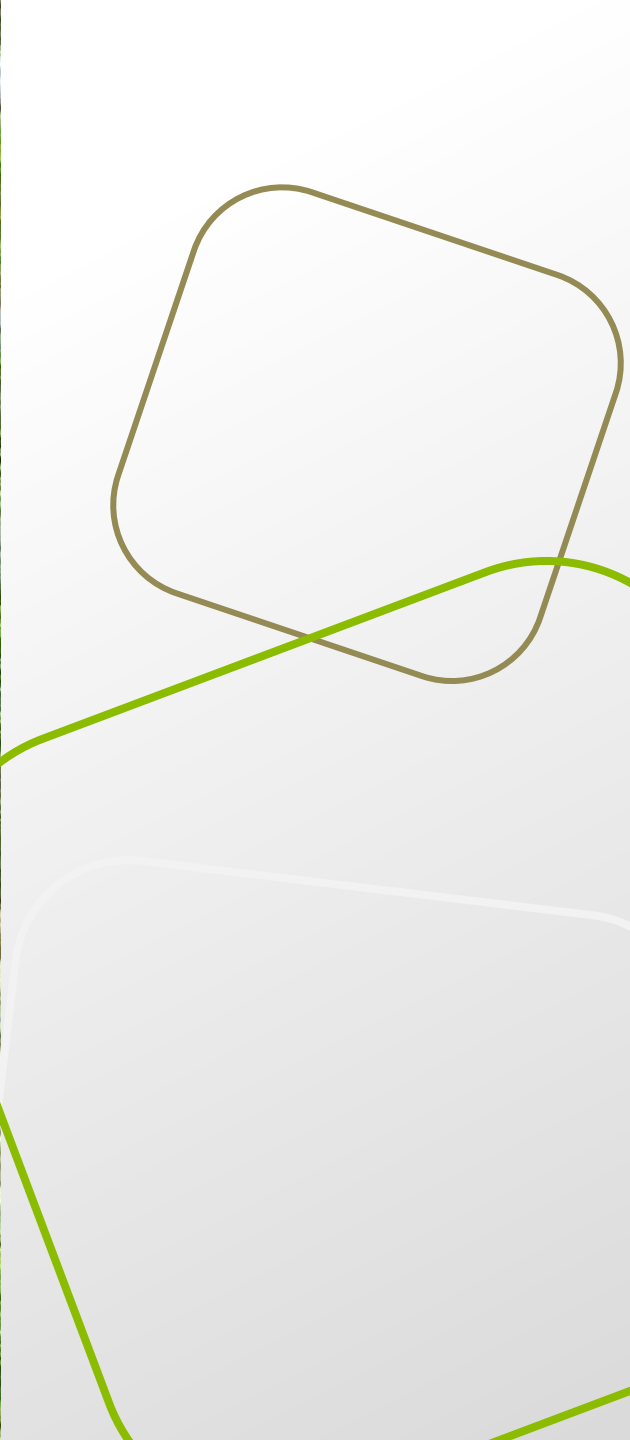
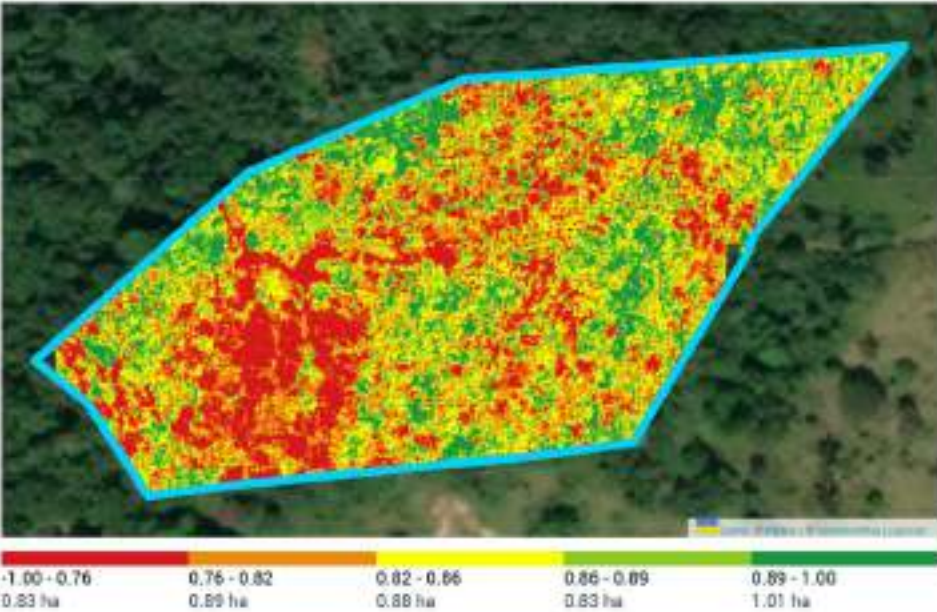

ETAPAS

Preparación

**Empresas de
productividad**

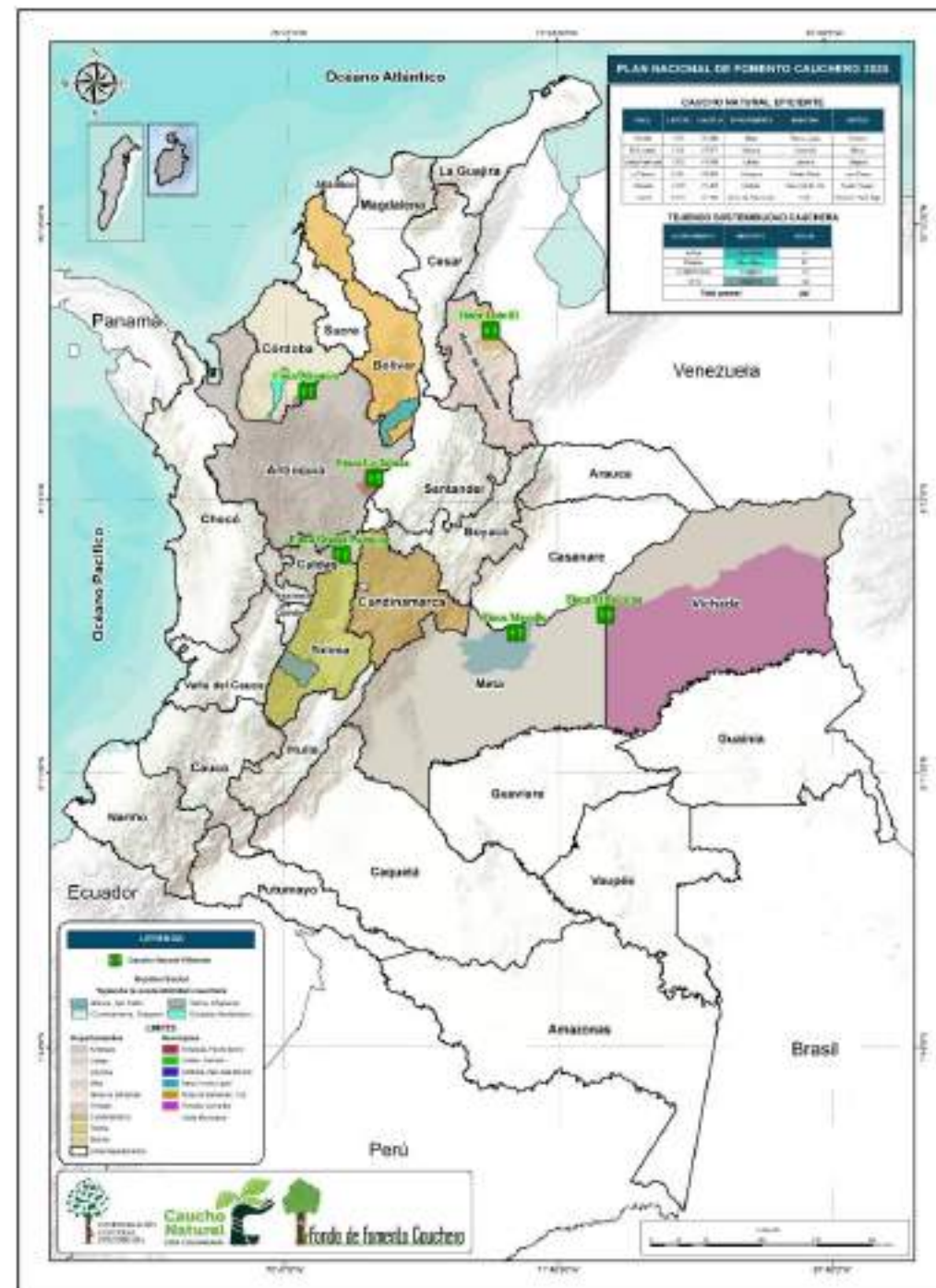
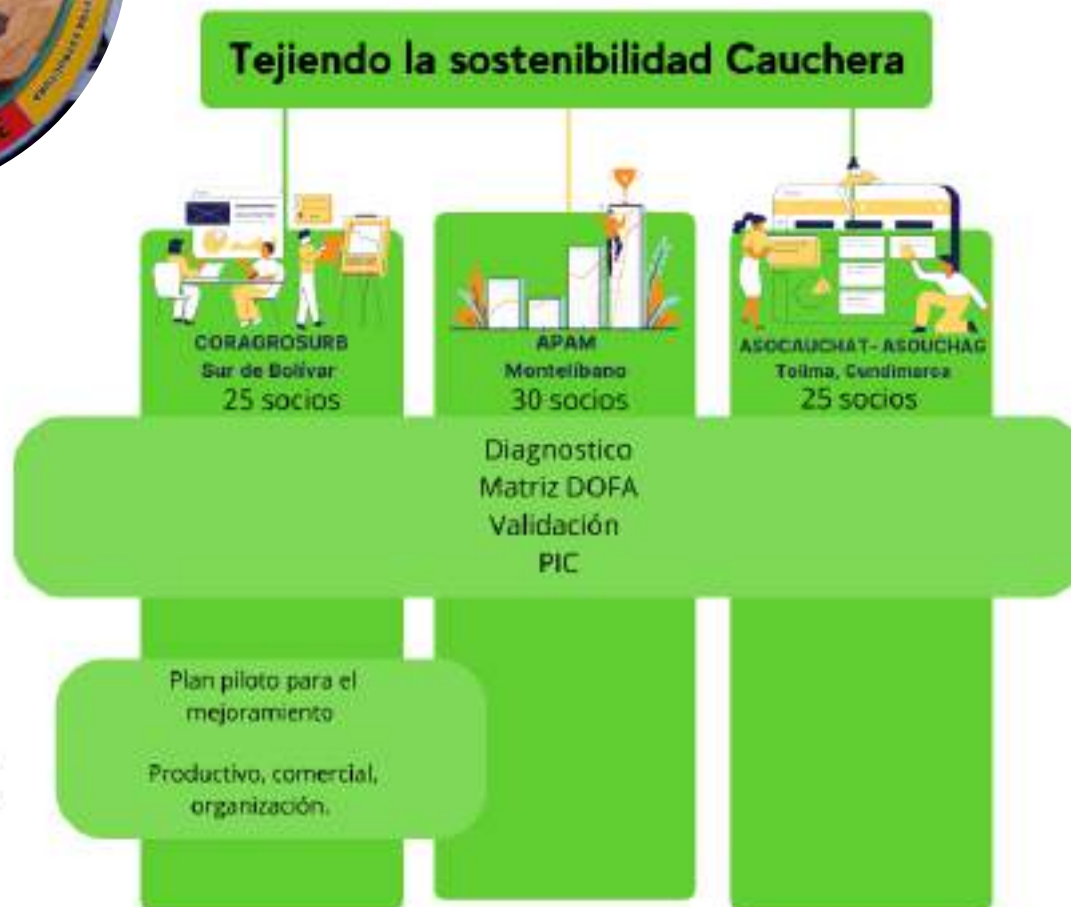

PROGRAMA PREPARA-ACCIÓN ASOCIATIVO

Coragrosurb: Sur de Bolívar
Apam : Monte Líbano. Córdoba
Asocauchag: Chaguaní, Cundinamarca
Asocauchat: Chaparral, Tolima



EVIDENCIAS EN CAMPO





HeveaManager- Fase 1



Latitud: 4.153397
Longitud: -72.634351
Altitud: 225.0158 m
Precisión: 27,5 m
Tiempo: 04-24-2025 10:25
Nota: Mesa de trabajo
Mañanul -Mesa



Latitud: 4.188862
Longitud: -72.567363
Elevación: 178.613 m
Precisión: 3.1 m
Tiempo: 04-23-2025 08:27
Mesa de trabajo
presencial
HeveaManager Puerto López



Latitud: 4.134495
Longitud: -73.637528
Elevación: 503.2117 m
Precisión: 3.8 m
Tiempo: 04-22-2025 08:36
Mesa de trabajo
presencial
HeveaManager Villavicencio

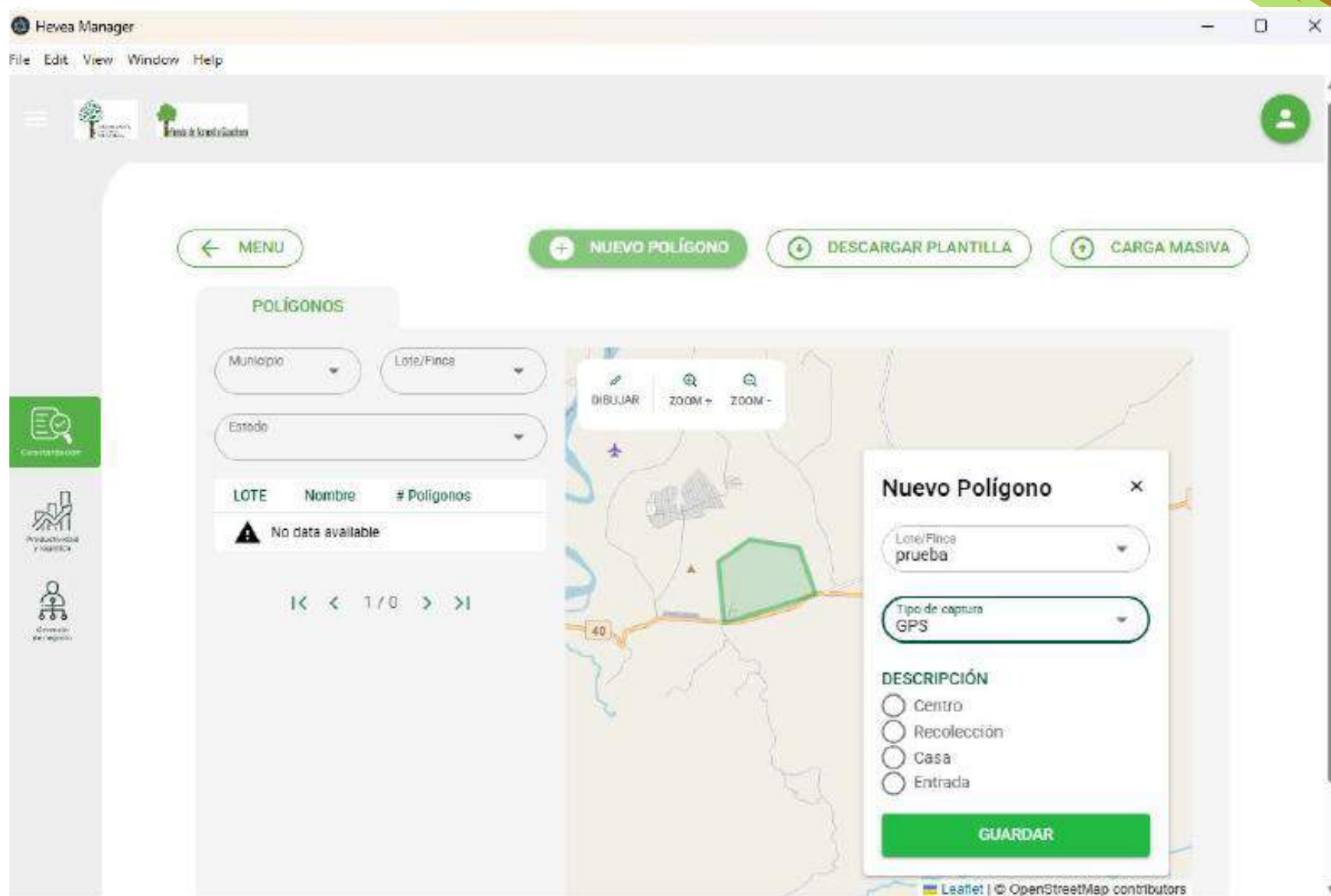









INDUSTRIAS CON ALIANZAS COMERCIALES



Sempertex



V É L E Z



Plan Nacional de fomento cauchero 2025

EJECUCIÓN
Fase # 1, Fase # 2

USUARIOS
611

MUJERES
147



HOMBRES
464



DEPARTAMENTO

Todas

MUNICIPIO

Todas

VEREDA

Buscar

12 De Octubre ...

Achapo

Agua Blanca

Agua Dulce

Aguazul

Albania

Albano

Alto Berlin

Alto Brasil

Alto Eslabon

FASE DE EJECUCIÓN

FASE Fase # 1 Fase # 2

Fase # 2
213 (35%)

Fase # 1 398 (65%)



USUARIOS DEPARTAMENTOS

Caquetá Meta Tolima Cundinamarca Putumayo Guaviare Cauca

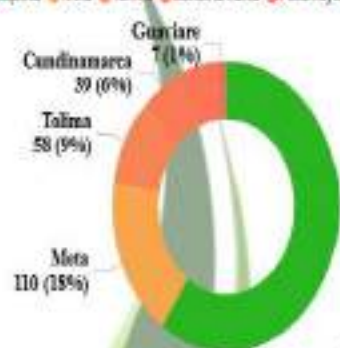

USUARIOS MUNICIPIOS

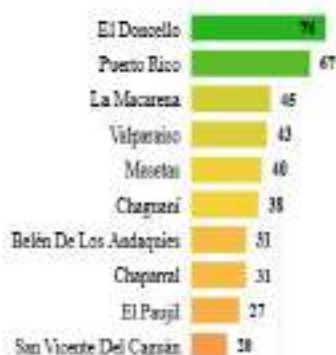

MAPA DE USUARIOS

Contenido: Usuarios de Fomento Cauchero, Departamentos, Municipios, Veredas, Plantas de acopio.



Separa la fecha



IX CONGRESO INTERNACIONAL CAUCHERO

Un encuentro para fortalecer
la cadena del caucho natural
y su industria

**27 y 28 de noviembre
Bogotá, D.C.**

ORGANIZA



APOYA



Fondo de Fomento Cauchero

#CongresoCauchero2025



CONFÍA
EN EL ÁRBOL



UNIENDO ESLABONES

SOMOS MAS FUERTES

